

DÉCHIFFRE LES 10 INDICES :

A	B	C	D	E	F	G	H	I	J	K	L	M
1	2	3	4	5	6	7	8	9	10	11	12	13
N	O	P	Q	R	S	T	U	V	W	X	Y	Z
14	15	16	17	18	19	20	21	22	23	24	25	26

Numéro trouvé = Lettre déchiffré

indice 1 :.....=.....

indice 2 :.....=.....

indice 3 :.....=.....

indice 4 :.....=.....

indice 5 :.....=.....

indice 6 :.....=.....

indice 7 :.....=.....

indice 8 :.....=.....

indice 9 :.....=.....

indice 10 :.....=.....

Mot de passe du trésor :

--	--	--	--	--	--	--	--	--	--	--	--	--

CARNET RALLYE DU 8 JUIN 2024

NOM DE L'ÉQUIPE :

TROUVE LE MOT DE PASSE LAISSÉ PAR :

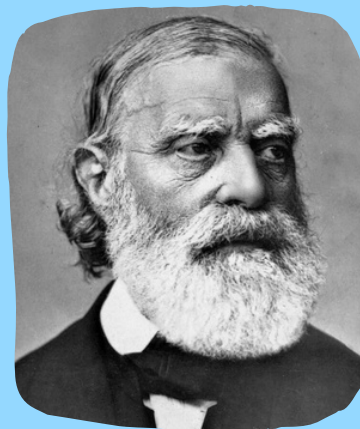

FRANÇOIS-VINCENT
RASPAIL



ET HENRY POULAILLE

DÉCHIFFRE LES 10 INDICES DU MOT DE PASSE
EN REMPORANT LES DIX ÉPREUVES
DU PARC RASPAIL EN ÉQUIPE.
BONNE CHANCE !



**TROUVE TOUTES LES DIFFÉRENCES
ENTRE CES 2 IMAGES ? 3, 7 OU 8.**



ENTOURE LES DIFFÉRENCES AVEC TON CRAYON.
LE RÉSULTAT : DIFFÉRENCES

POUR INFO...

FRANÇOIS-VINCENT RASPAIL

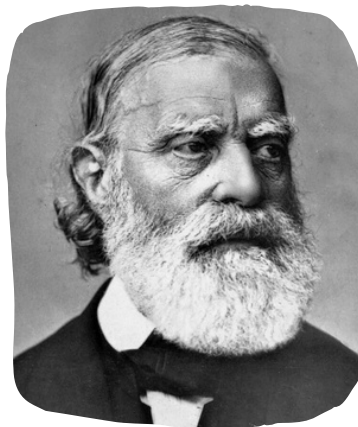

FRANÇOIS-VINCENT RASPAIL, NÉ LE 24 JANVIER 1794 À CARPENTRAS EST MORT LE 7 JANVIER 1878 À ARCUEIL. IL ÉTAIT UN CHIMISTE, BOTANISTE ET HOMME POLITIQUE FRANÇAIS.

FONDATEUR DE LA CYTOCHIMIE ET D'UNE MÉDECINE POPULAIRE (LA MÉTHODE OU LE SYSTÈME RASPAIL), IL MÊLE ÉTROITEMENT, DURANT TOUTE SA VIE, SES ACTIVITÉS DE SAVANT, D'ENTREPRENEUR ET DE MILITANT POLITIQUE

HENRY POULAILLE

HENRY POULAILLE EN LITTÉRATURE, EST UN ÉCRIVAIN¹ FRANÇAIS NÉ LE 5 DÉCEMBRE 1896 À PARIS (11^E ARRONDISSEMENT)² ET MORT LE 30 MARS 1980 DANS LE 14^E ARRONDISSEMENT DE PARIS ³.



CRÉATEUR DU COURANT DE LA LITTÉRATURE PROLÉTARIENNE, IL EST L'AUTEUR DE NOMBREUX ROMANS, D'ESSAIS SUR LE CINÉMA, LES LETTRES, LES TRADITIONS POPULAIRES. IL A FONDÉ UNE DIZAINE DE REVUES LIBERTAIRES DANS LESQUELLES IL FAISAIT LA PROMOTION DE LA LITTÉRATURE D'EXPRESSION POPULAIRE ET DES UTOPIES SOCIALES.

A LA RECHERCHE DE LA STATUE DANS LE PARC !

CECI EST LA PHOTO DU CAVEAU DE LA FAMILLE
RASPAIL AU CIMETIÈRE DU PÈRE LACHAISE À PARIS.

UNE REPRODUCTION DE CETTE DRÔLE DE SCULPTURE
SE TROUVE DANS LE PARC RASPAIL.



1) OÙ SE TROUVE-T-ELLE ?

.....



2) QUELLE HISTOIRE RACONTE-T-ELLE ?

.....
.....
.....
.....

**FAIS VALIDER TA RÉPONSE À
L'ACCUEIL POUR RECEVOIR TON INDICE**



**FAIS VALIDER TA RÉPONSE À
L'ACCUEIL POUR RECEVOIR TON INDICE**

Relie chaque objet au plan de la Maison Raspail :

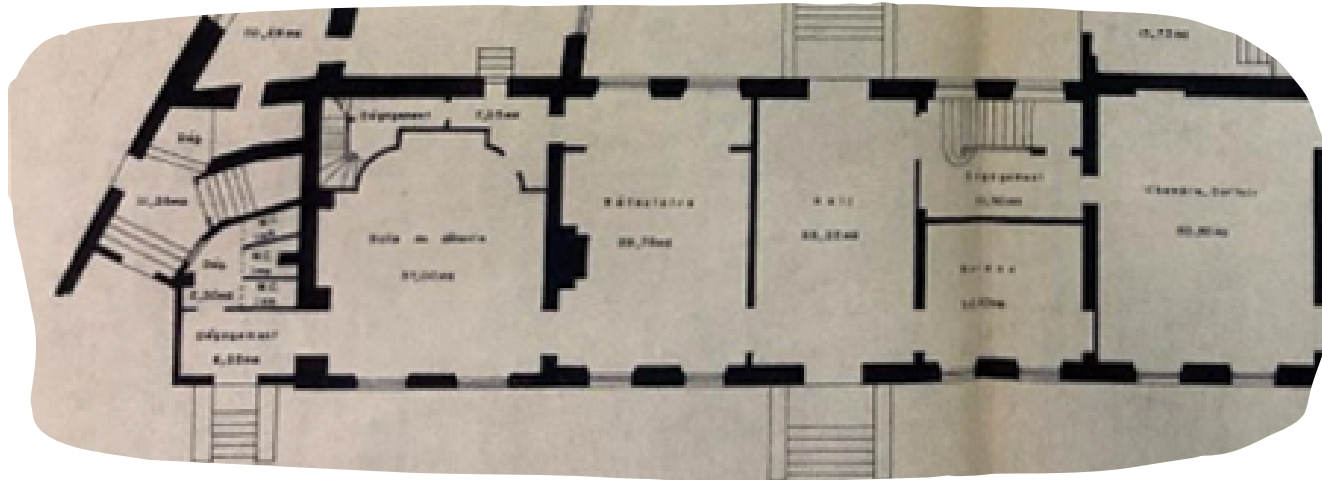
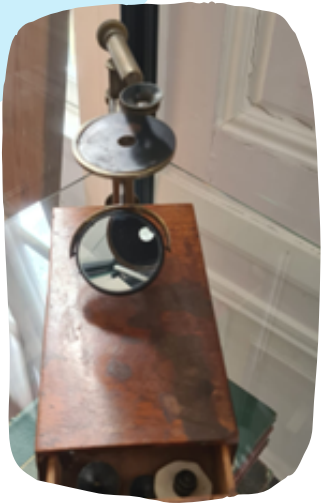

FAIS VALIDER TA RÉPONSE À L'ACCUEIL POUR RECEVOIR TON INDICE

Rallye des familles le 8 juin 2024

Solution et indice à donner selon son stand

Numéro de stand = numéro à donner



Ne donnez que le numéro de votre stand

- indice 1 = 18
- indice 2 = 5
- indice 3 = 16
- indice 4 = 21
- indice 5 = 2
- indice 6 = 12
- indice 7 = 9
- indice 8 = 17
- indice 9 = 21
- indice 10 = 5

Où se cachent-ils ?

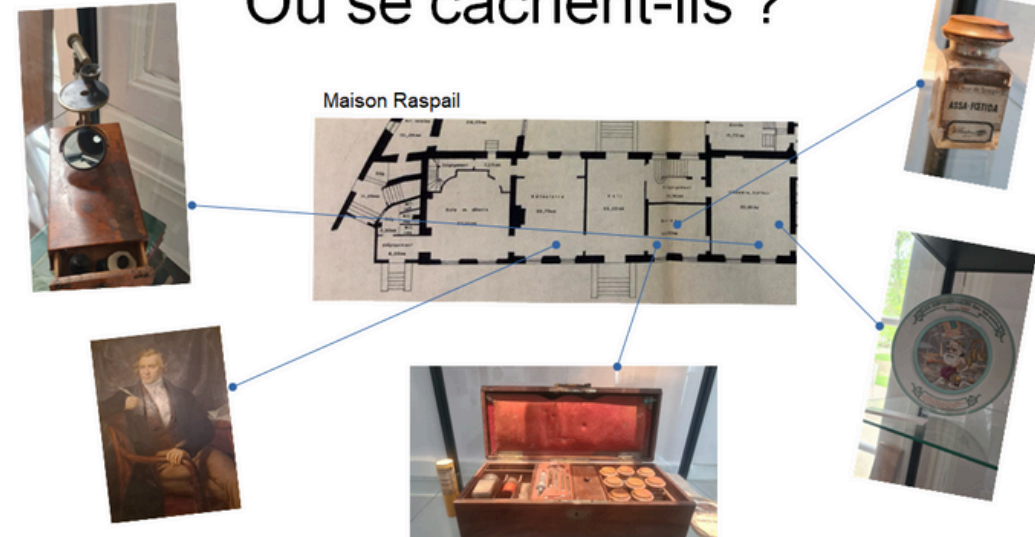

Combien de différences ?

Il y a 8 différences :

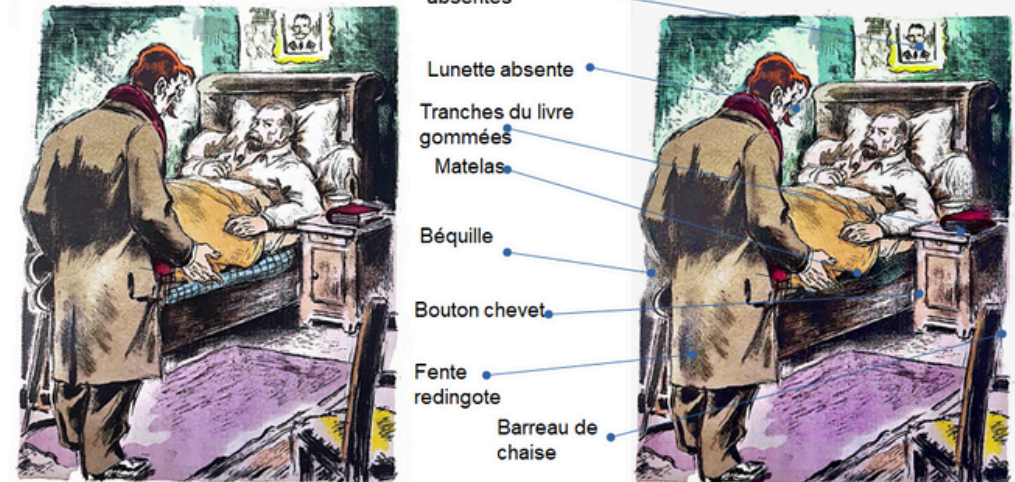

Dans le parc Raspail

Ceci est la photo du caveau de la famille Raspail au cimetière du Père Lachaise à Paris.

Une reproduction de cette drôle de sculpture se trouve dans le Parc Raspail.

- 1) Où se trouve-t-elle ?
Sur un des murs de l'Orangerie

- 2) Quelle histoire raconte-t-elle ?

Cette statue fait allusion aux visites de la femme de FV Raspail à son mari en captivité.



QUIZ AVEC PLUSIEURS QUESTIONS, PAR EXEMPLE ON PEUT CHANGER OU EN AJOUTER D'AUTRES !

A) LA MAISON DU FOND DU PARC EST OUVERTE

- EN MÊME TEMPS QUE LE PARC ?

- JAMAIS ?

- DE TEMPS EN TEMPS ?

B) LE BUSTE DANS LE HALL REPRÉSENTE

- UN MAIRE DE CACHAN ?

- FRANÇOIS-VINCENT RASPAIL ?

- CHARLES PERRAULT ?

C) SUR LA TERRASSE, AUJOURD'HUI IL Y A DE

QUOI GOÛTER

- VRAI ?

- FAUX ?

D) LE NOM DE RASPAIL A ÉTÉ
DONNÉ- À UNE RUE DE CACHAN ?

- À UN COLLÈGE DE CACHAN ?

- À UN CENTRE SOCIAL DE CACHAN ?

- À UN BOULEVARD DE PARIS ?

E) IL Y A DEUX ENTRÉES DANS LA
MAISON RASPAIL : UNE CÔTÉ COUR
AVEC DES PAVÉS ET DES MARCHES ET
UNE PAR LA TERRASSE

- VRAI ?

- FAUX ?